



Österreichisches Institut für Familienforschung  
Austrian Institute for Family Studies



universität  
wien

Norbert NEUWIRTH

# Was sind uns unsere Kinder wert?

## *Kostenschätzungen zu den Reformvorschlägen der IV im Elementarbildungsbereich*

*Kostenverläufe und Szenarien über die notwendige Implementierungsphase*

21.10.2016

Österreichisches Institut für Familienforschung  
Universität Wien  
1010 Wien | Grillparzerstraße 7/9  
T: +43(0)1 4277 48901 | team@oif.ac.at

[www.oif.ac.at](http://www.oif.ac.at)

## INHALT

- 1. Demographische Pfade**
- 2. Szenarien der Ausschöpfung elementarpädagogischer Leistungen**
- 3. Die Anpassung an international üblicher Ausbildungsstandards**
- 4. Anpassung an eine bundeseinheitliche Gehaltskurve**
- 5. Gesamtkosten**

# Grenzerträge zusätzlicher Bildungsmaßnahmen

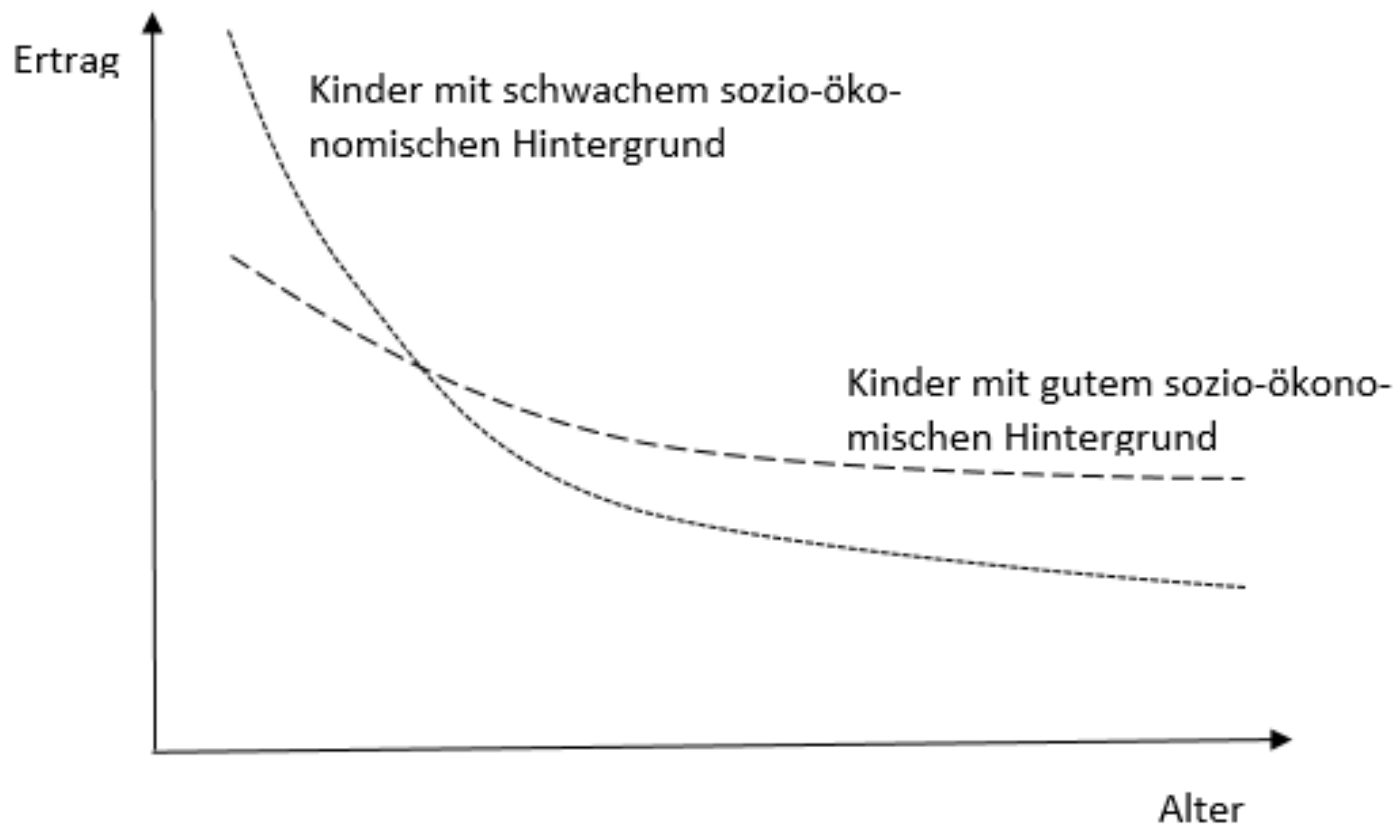

Quelle: Wossmann (2006); S 5

# Demographische Entwicklung + Prognose (Hauptszenario)

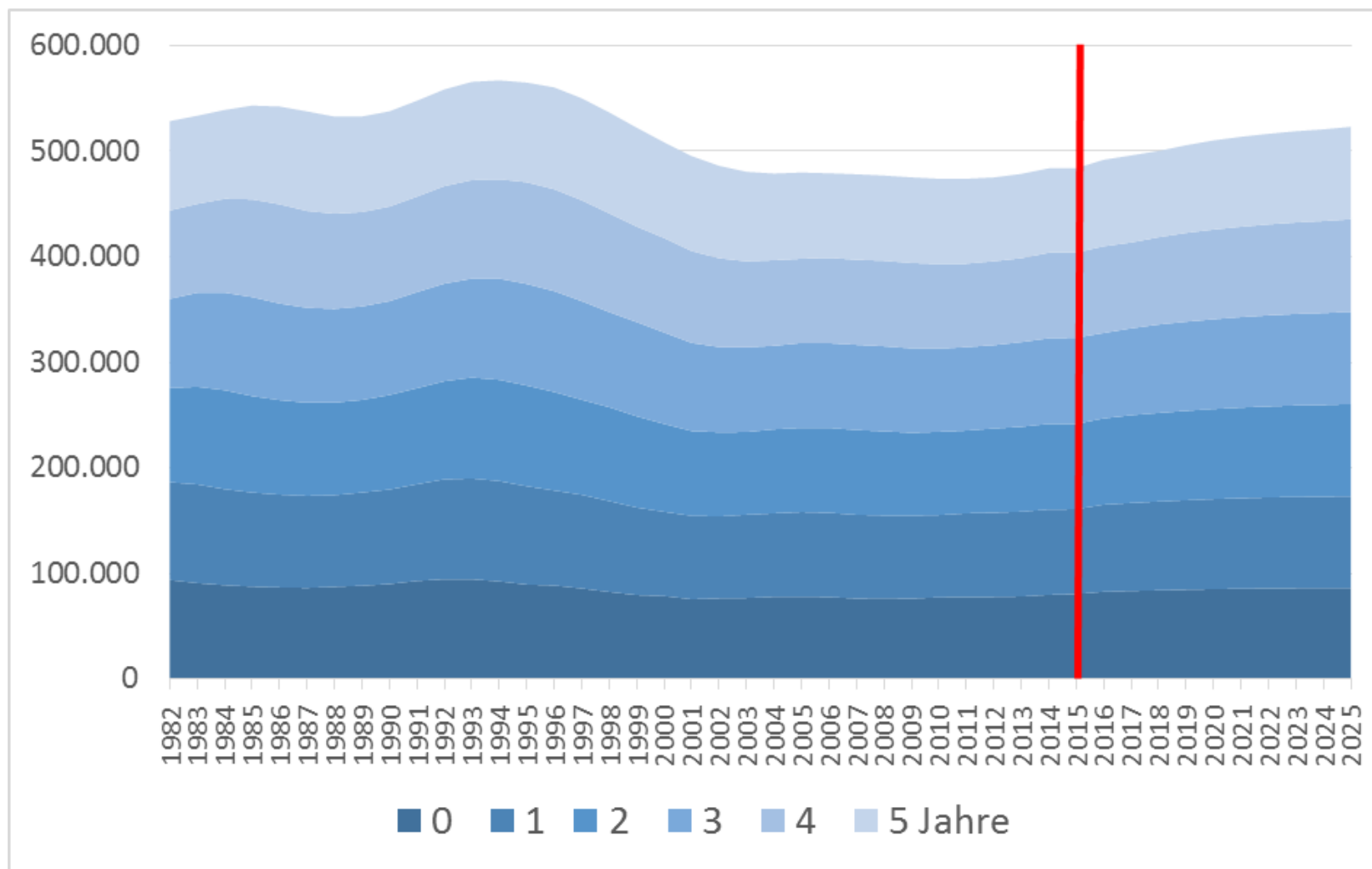

# Drei Entwicklungspfade

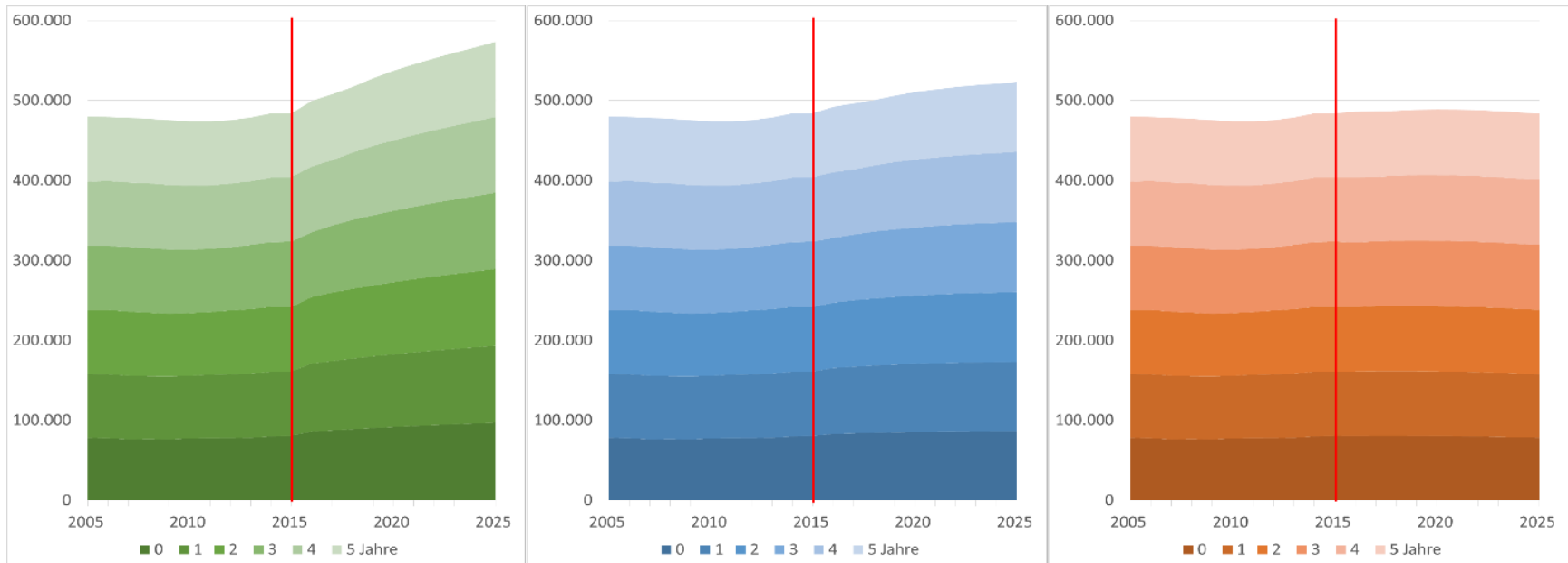

**Stand 1.9.2014:**

**483.800**

**Wachstumsszenario:**

**573.180**

**+18,5%**

**Hauptszenario:**

**523.100**

**+ 8,1%**

**Alterungsszenario:**

**483.500**

**- 0,1%**

# Unterschiedliche Wachstumspotentiale in Ländern

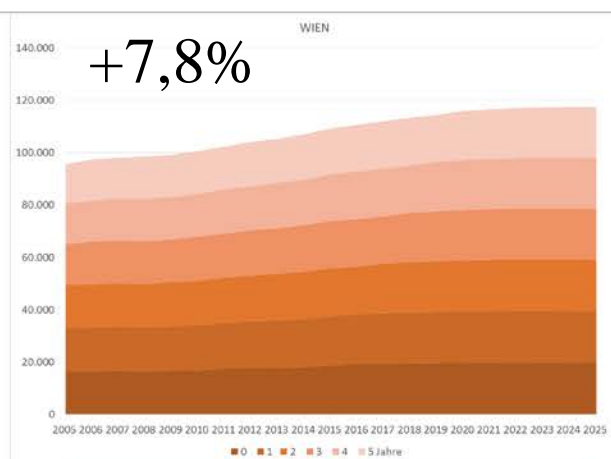
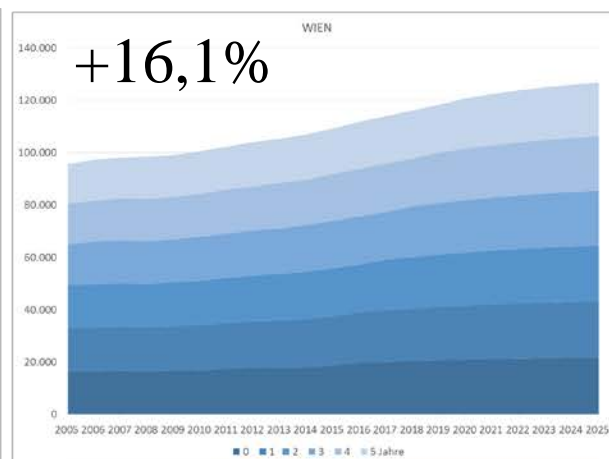
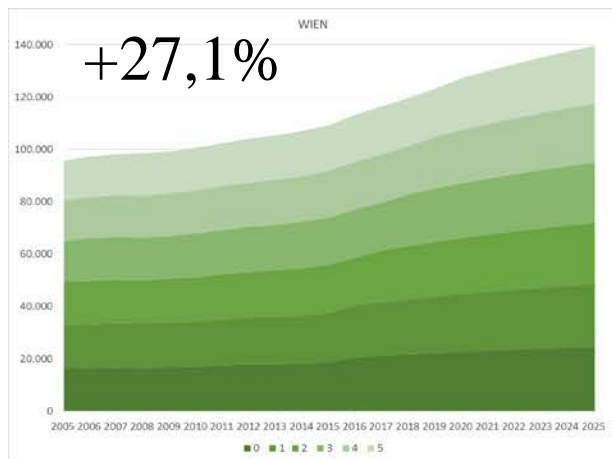
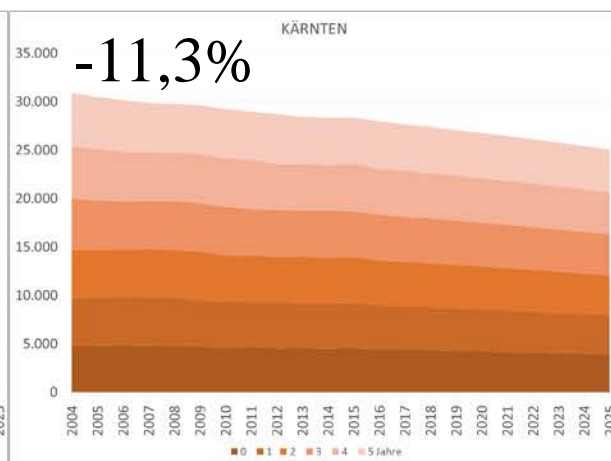
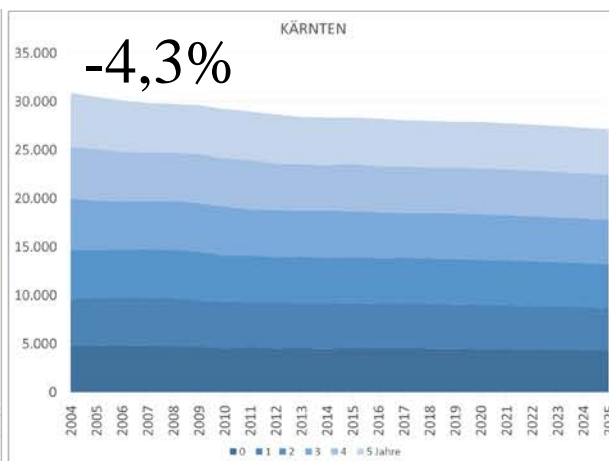
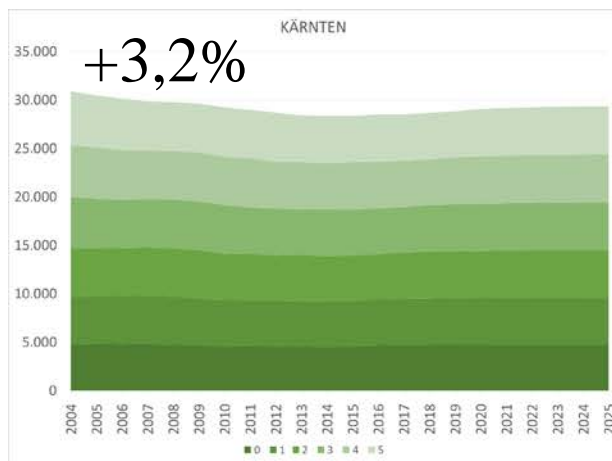

# Entwicklung der Betreuungsquoten der 3-5-Jährigen

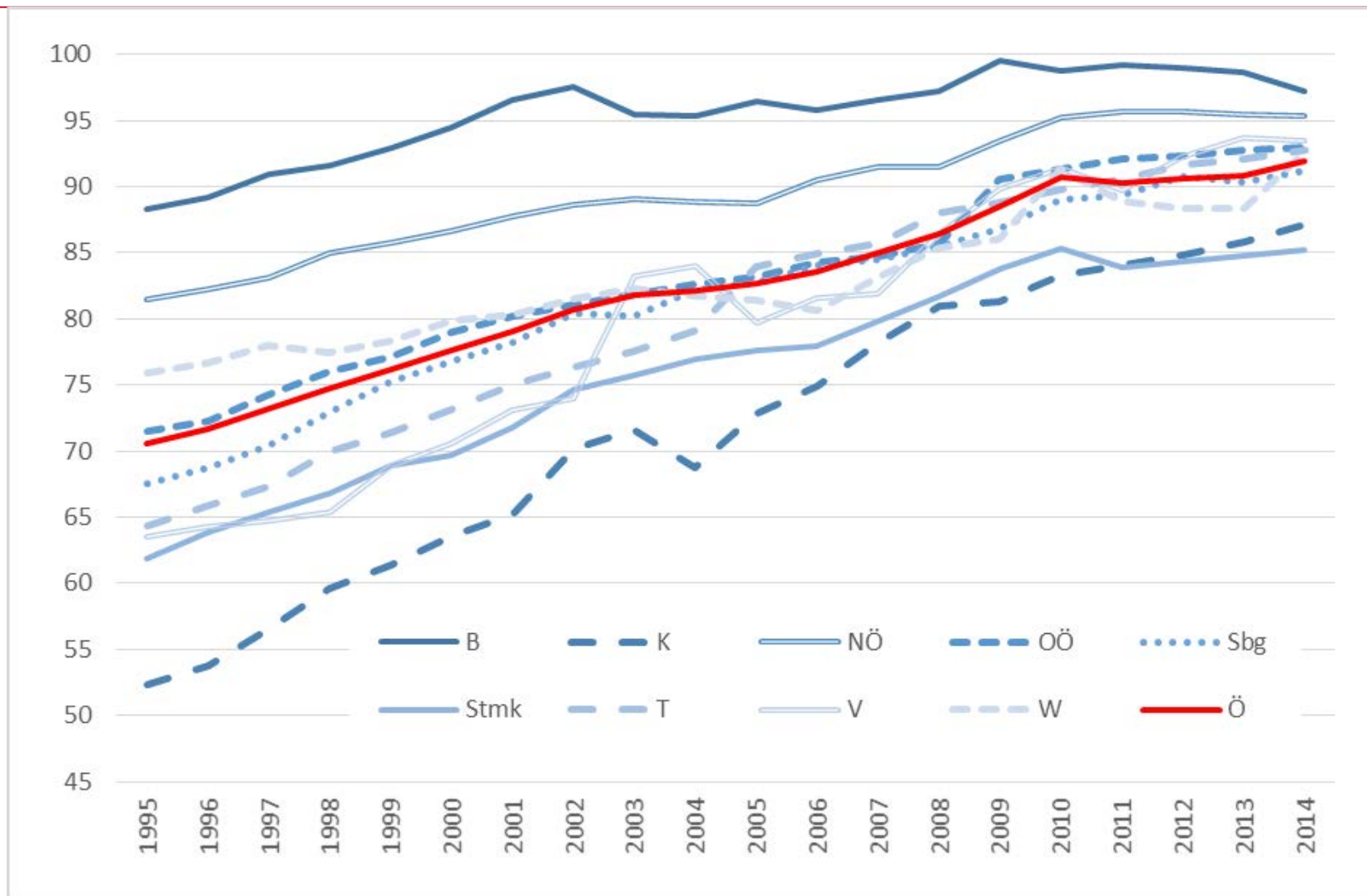

# Entwicklung der Betreuungsquoten der 0-2-Jährigen

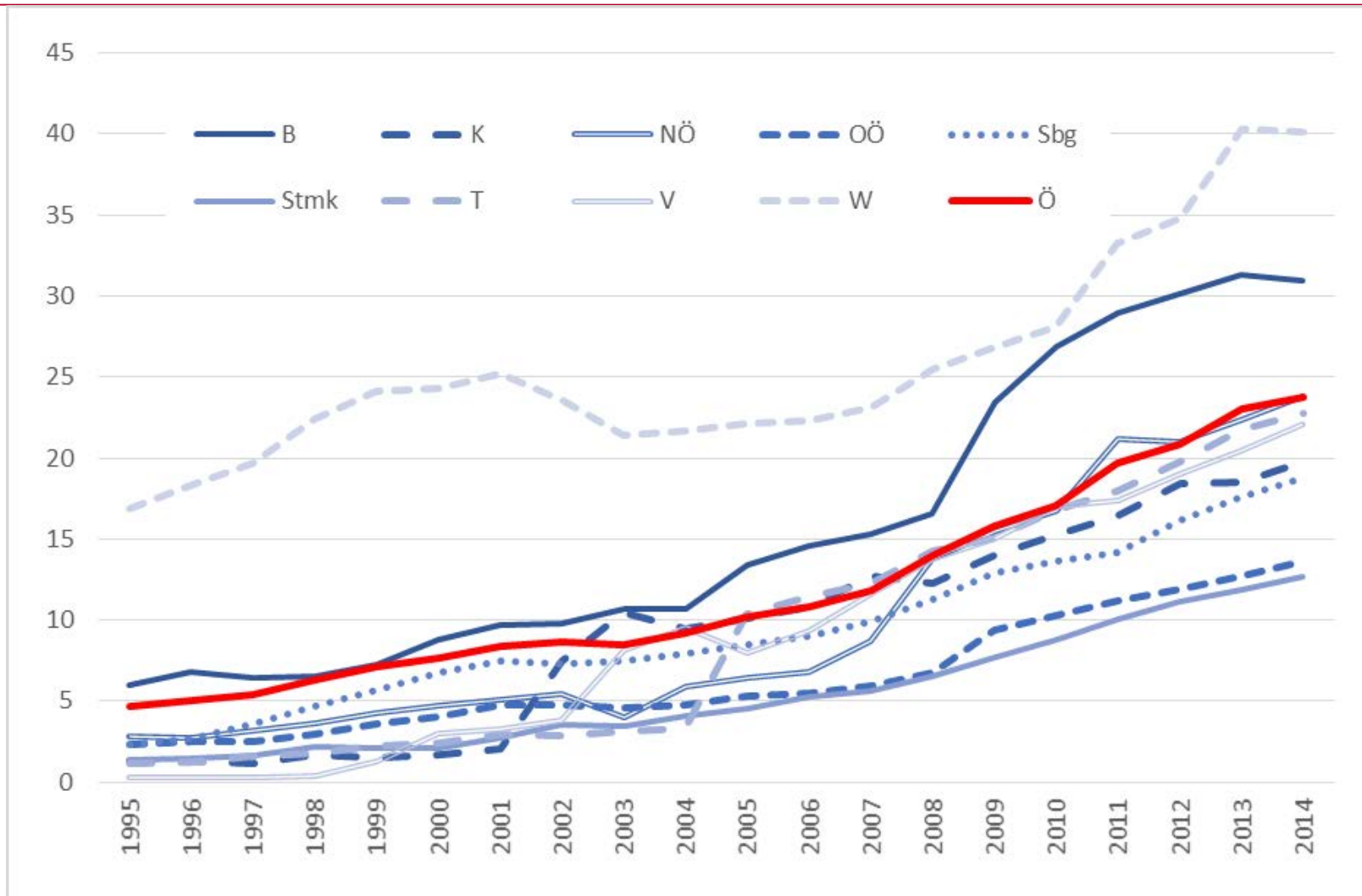



# Derzeitige Betreuungsquoten, Quotenziel und Ausbaubedarf

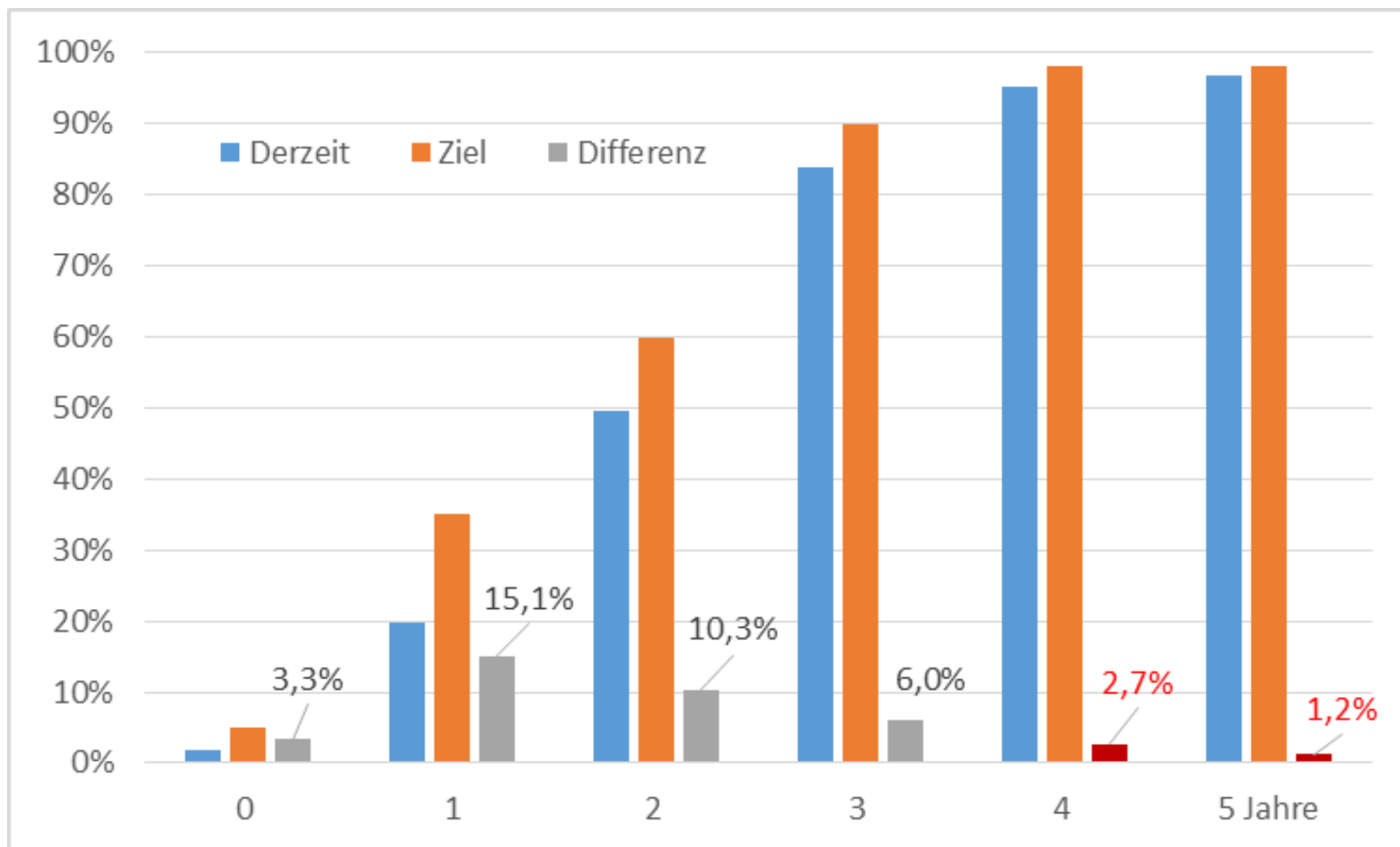

# Geschätzte Zunahme der Betreuungsverhältnisse ...

*... aufgrund des demographischen Wachstums*

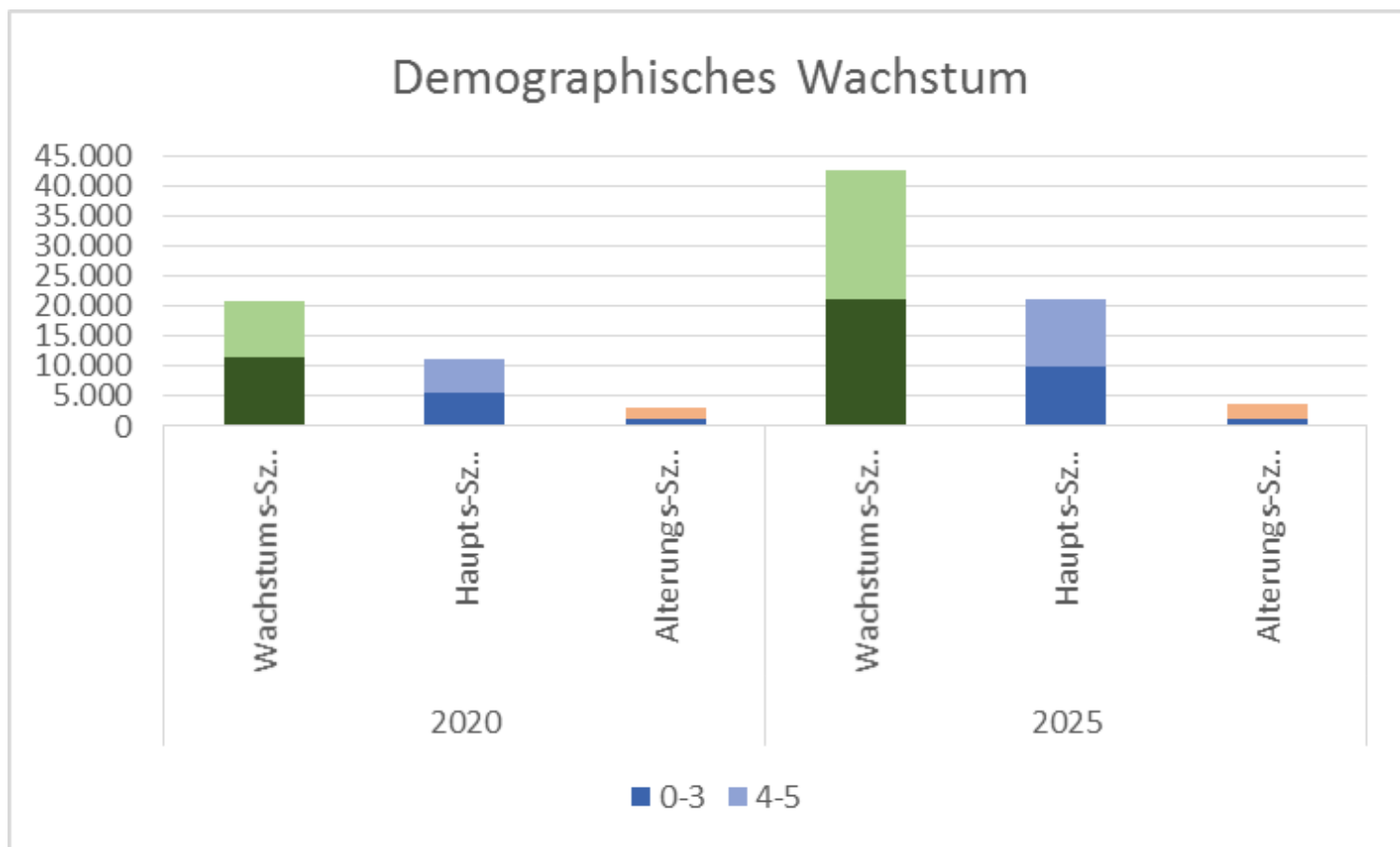

# Geschätzte Zunahme der Betreuungsverhältnisse ...

*... aufgrund der gesteigerten Inanspruchnahme*

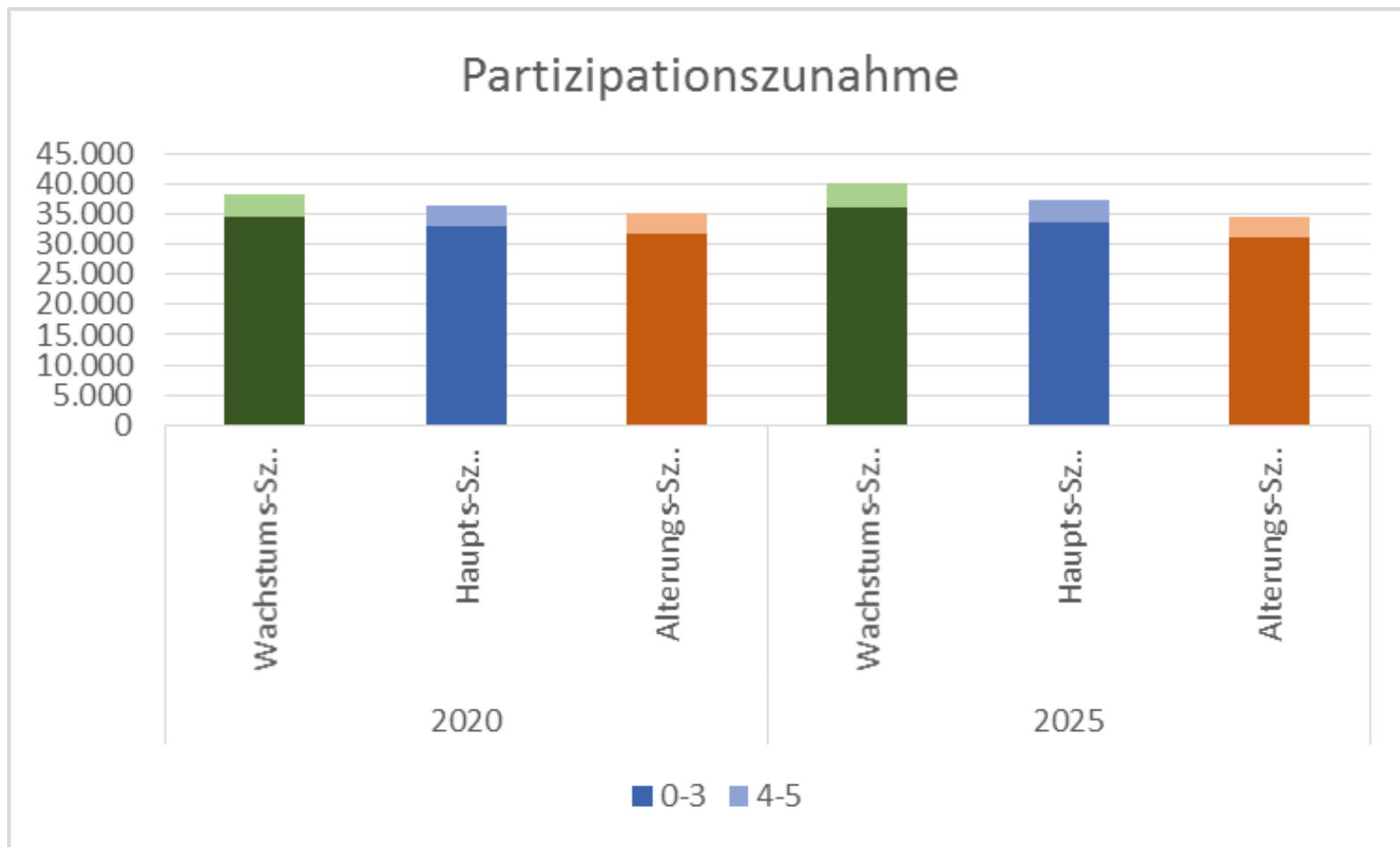

# Geschätzte Zunahme der Betreuungsverhältnisse ...

... insgesamt

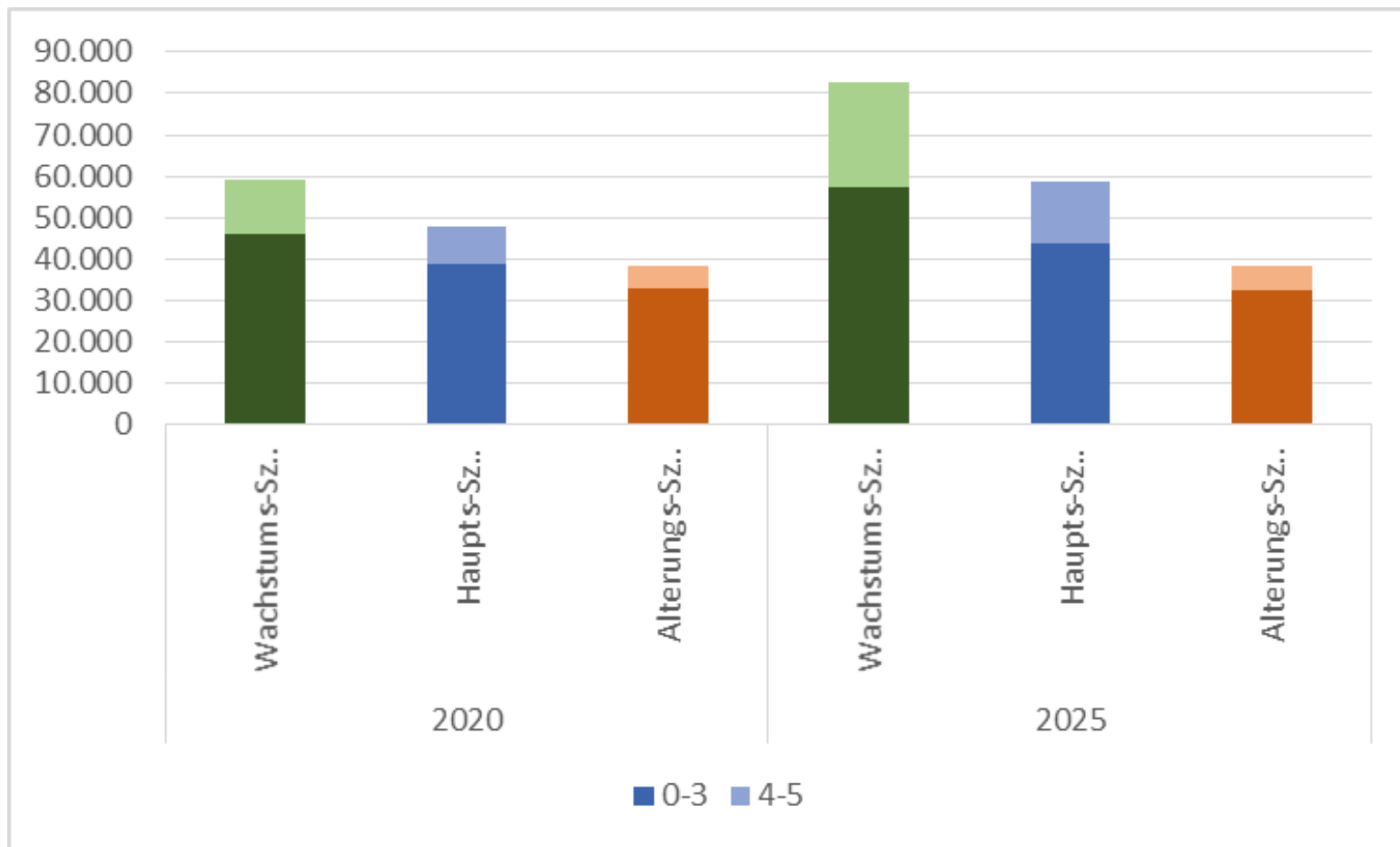

## Geschätzte Zunahme des Personalbedarfs ...

*... aufgrund des demographischen Wachstums*

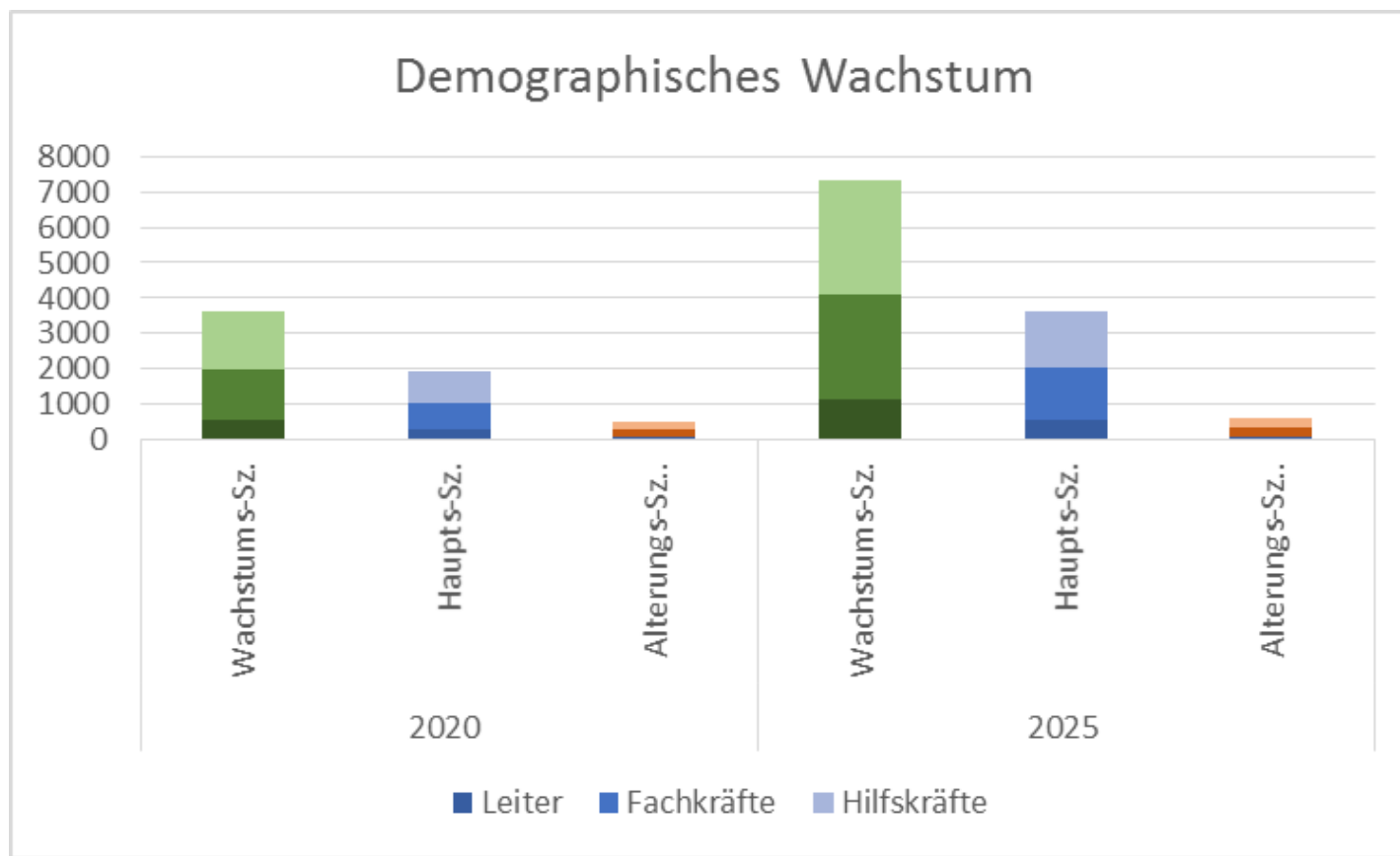

# Geschätzte Zunahme des Personalbedarfs ...

... aufgrund der gesteigerten Inanspruchnahme

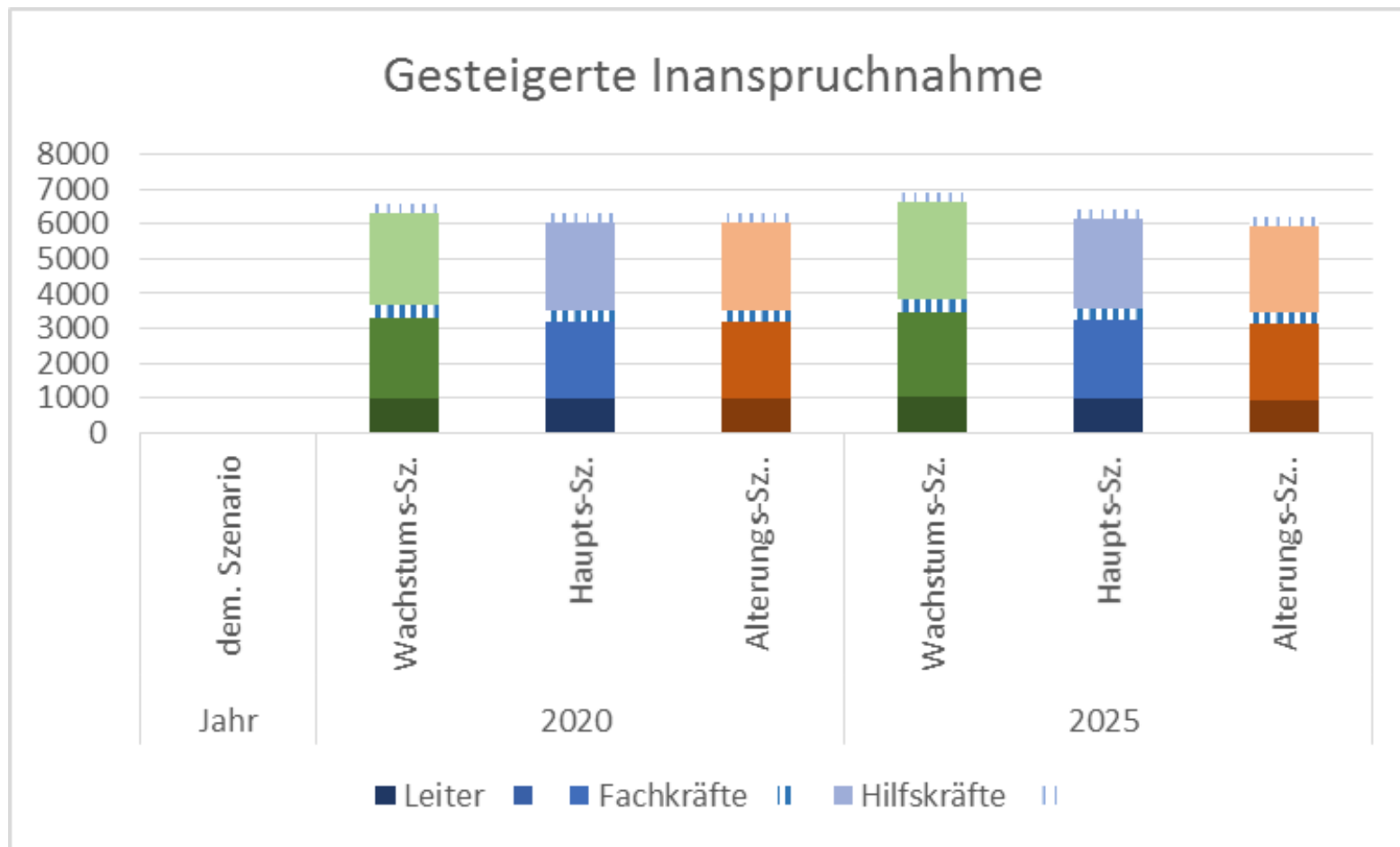

# Geschätzte Zunahme des Personalbedarfs...

... insgesamt

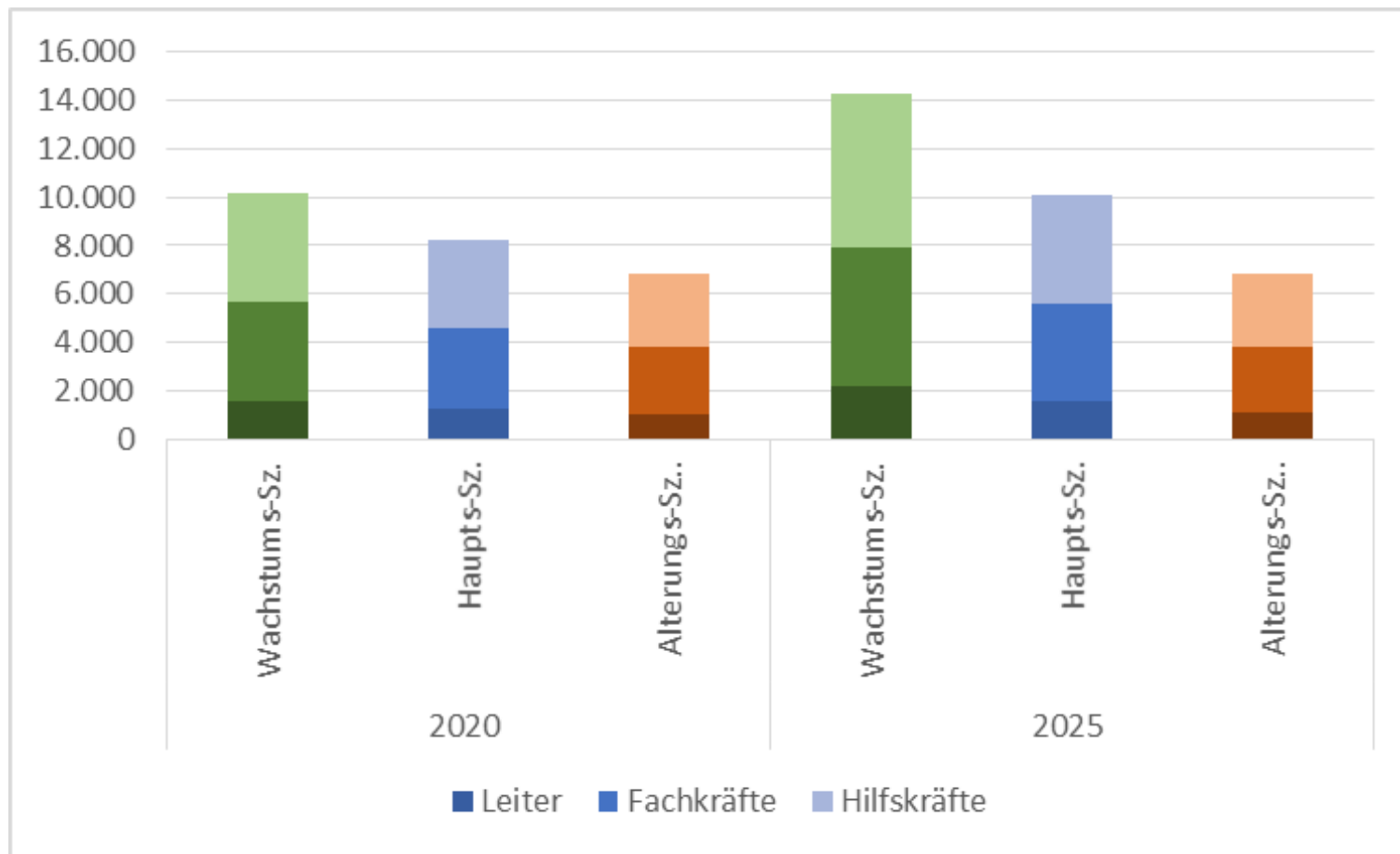

## Geltende Tarifstrukturen und Tarife nach neuem Lehrerdienstrecht

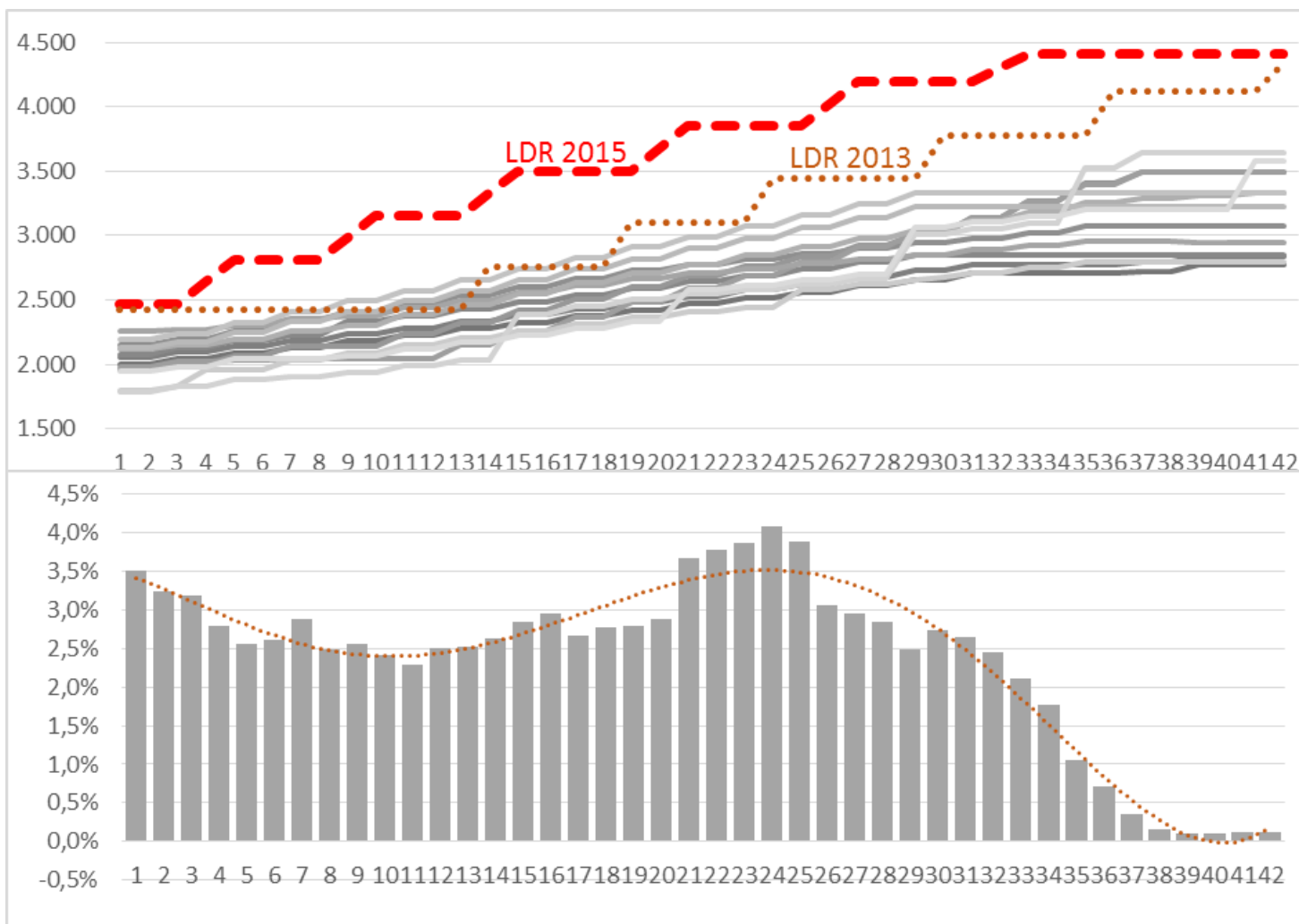



## Kostensteigerung und Ausweitung des Akademikeranteils

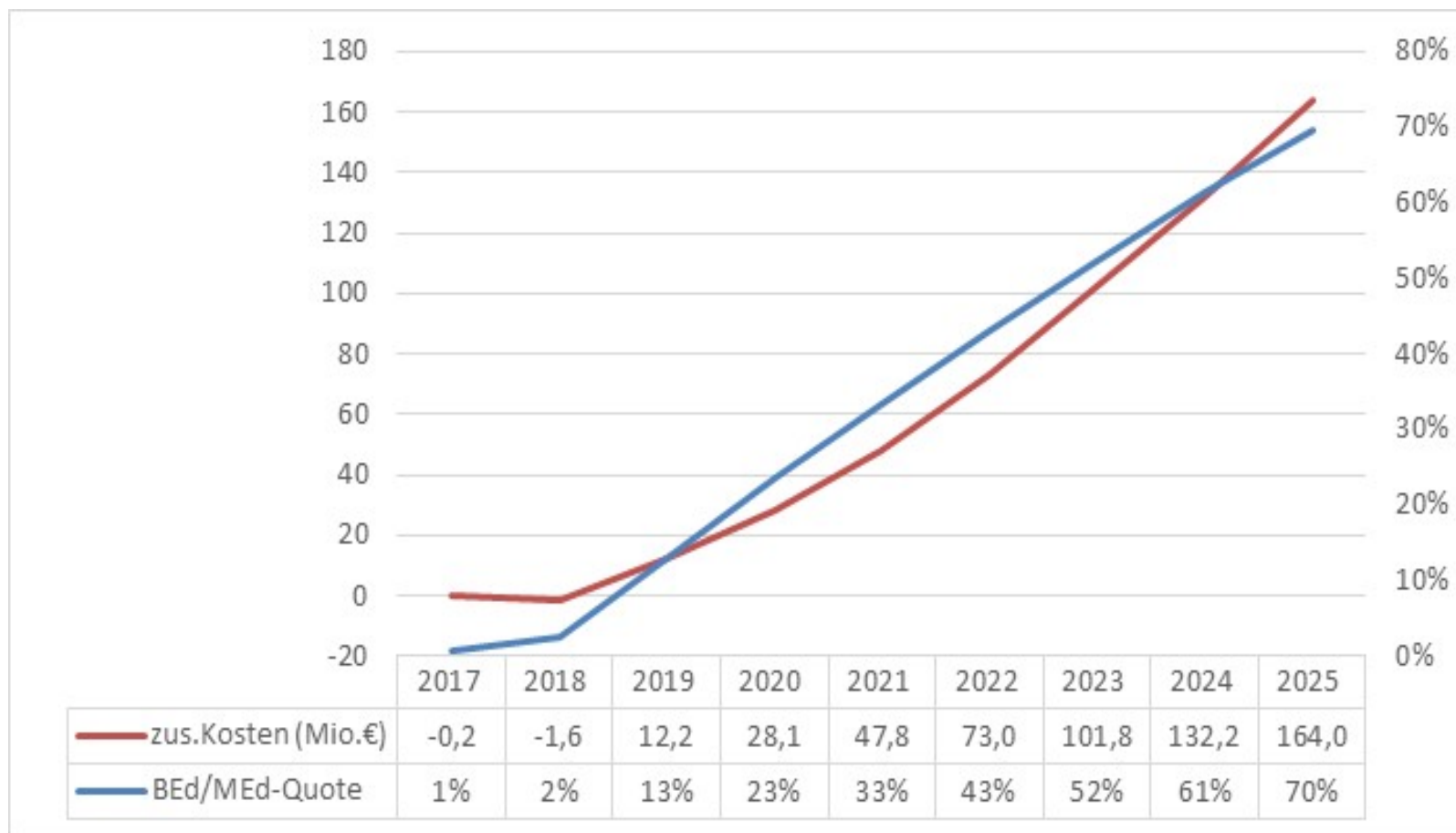

*Kohortensimulation auf Basis der Tarifstaffel des Lehrerdienstrechts (1.9.2015),  
Schulstatistik und Kindertagesheimstatistik*

# Gesamte Kostensteigerungen im Bereich der Elementarbildung

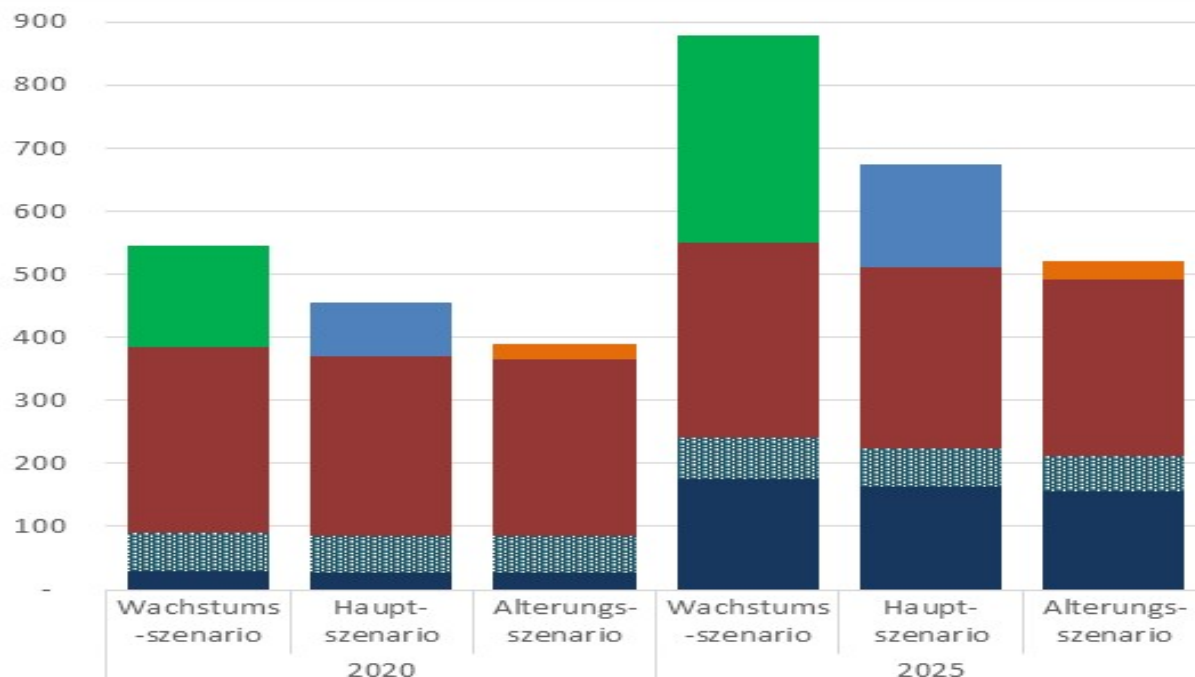

	2020			2025		
	Wachstums-szenario	Haupt-szenario	Alterungs-szenario	Wachstums-szenario	Haupt-szenario	Alterungs-szenario
AKS: Bevölkerungswachstum	161	86	24	329	163	29
AKS: Betreuungsquote	295	283	282	310	288	279
Reform: Elternbeiträge	61	59	57	65	60	57
Reform: Tarifierhebung LDR 2015	29	28	27	176	164	155

Reform := Komponenten der Kostensteigerungen nach dem Reformentwurf  
 AKS := Komponenten der autonomen Kostensteigerungen; In Mio. €

# Direkte Kosten der Tertiarisierung

---

## 1. Herkömmliche Schiene via BAKIP

- **Beibehaltung 5-jährige BAKIP**
- **Aufwertung zu echter BHS**
- **Sofortige Übernahme der AbsolventInnen**
- **Berufsbegleitende BA/BEEd-Ausbildung**
  - **2 Semester (1.Abschnitt) werden via BAKIP angerechnet**
  - **4 Semester Zusatzausbildung**

# Kosten der Tertiarisierung

---

## Ausgangskosten/Studienplatz (FH-Campus Wien)

**€7.700,-** → **90%** via FH-Studienplatzfinanzierung des Bundes

→ **10%** via Studienbeiträge/Länderzuschüsse  
u.o. Drittmittel

**€62 Mio.** ( **€56 Mio. via Bund** )

# Gesamtkosten I

<i>Gesamtkosten und (Reform bedingte) Kostenentwicklung im Bereich der Elementarbildung</i>	<b>2014</b>
<b><i>Gesamtkosten Elementarbildungsbereich 2014*</i></b>	<b>2.161.000.000</b>
Zuweisbare Personalkosten **	1.564.000.000
Zuweisbare Sachkosten	597.000.000
<b><i>Gesamtkosten</i></b>	<b>2025</b>
<b><i>Gesamtkostensteigerung im Elementarbereich***</i></b>	<b>675.000.000</b>
autonome Kostensteigerung (höhere Inanspruchnahme, dem Wachstum)	<b>451.000.000</b>
... aufgrund des Bevölkerungswachstums	163.000.000
... aufgrund der Steigerung der Betreuungsquote	288.000.000
<b>Kostensteigerung aufgrund Umsetzung des Reformentwurfs</b>	<b>224.000.000</b>
... aufgrund der Tarifierpassung	164.000.000
... aufgrund der Übernahme der Elternbeiträge (2.verpfl.KiGa-Jahr)	60.000.000
<b><i>Gesamtkosten Elementarbereich 2025</i></b>	<b>2.836.000.000</b>
Zuweisbare Personalkosten	2.098.000.000
Zuweisbare Investitionskosten	738.000.000
<b><i>Ausbildungskosten der ElementarpädagogInnen im Tertiärbereich</i></b>	<b>56.000.000</b>
<b><i>GESAMTKOSTEN DES REFORMENTWURFS für 2025</i></b>	<b>280.000.000</b>
* Schätzung aus Gesamtkostenentwicklung der Vorjahre	
** Förderungen an priv. Träger aliquot zugeteilt	
*** Gesamtkostensteigerung 2025 i.V.z.2014 bei konstanten Preisen und Löhnen	

## Gesamtkosten II

### MEHRKOSTEN 2025 (280 Mio.)

Rückflüsse an Staat  
und SV (145 Mio.)

117 Mio - Effektive  
Kaufkraftsteigerung

Investitions-  
kosten

Kurzfristige Rückflüsse aus den zusätzlichen Ausgaben	2025	
	privat	fiskalisch
Steigerung der Arbeitsgeberkosten (164 Mio.)	€ 57.000.000	€107.000.000
Übernahme Elternbeiträge (60 Mio.)	€ 51.000.000	€ 9.000.000
zus. Ausbildungskosten ElementarpädagogInnen (56 Mio.)	€ 9.000.000	€ 29.000.000
<b>Kurzfristige Rückflüsse</b>	<b>€117.000.000</b>	<b>€145.000.000</b>

Insgesamt ergeben sich bei Umsetzung des Reformentwurfs aus Sicht der öffentlichen Hand also **unmittelbare Mehrkosten von €135 Mio. netto.**



Österreichisches Institut für Familienforschung  
Austrian Institute for Family Studies



universität  
wien

Mag. Norbert Neuwirth

Tel: +43(0)1 4277 48911  
norbert.neuwirth@oif.ac.at

**Vielen Dank für Ihre Aufmerksamkeit**

Österreichisches Institut für Familienforschung  
Universität Wien  
1010 Wien | Grillparzerstraße 7/9  
T: +43(0)1 4277 48901 | team@oif.ac.at

**[www.oif.ac.at](http://www.oif.ac.at)**